Honda Total Care プレミアム

つながる技術であなたの毎日が、もっと安心・快適に。
万が一やお困りの時はもちろん、毎日の運転やクルマに乗っていない時でさえも、サポートします。

基本パック

トラブルが起こっても、すぐにサポートが受けられます。

■ 緊急サポートセンター

クルマと緊急サポートセンターがボタンひとつでつながり、エアバッグ展開時には自動で通報。クルマの状況がオペレーターに常に共有され、緊急・トラブル時に迅速なサポートが受けられます。

エアバッグ展開時自動通報

エアバッグが開くと同時に、
オペレーターに自動通報。
お客様の迅速な救命に
努めます。

緊急通報ボタン

緊急時、ボタンひとつで
オペレーターにつながる。
警察・消防に
取り次ぎます。

トラブルサポートボタン

あなたのクルマの
状況を把握して、
的確なサポートを提案。
困りごとを解消します。

※ Honda Total Care会員様からのお問合せに対し対応します。
ただしHonda JAFロードサービス(有料)にご加入いただくとどなたでもご利用になれます。

離れた場所からスマートフォンでクルマの操作と確認が可能です。

■ Honda リモート操作

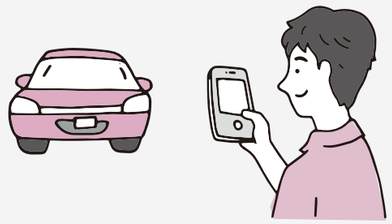

離れた場所でもスマートフォンでクルマを操作。エアコンを始動でき、ドアのロックを忘れた時は通知／ロックできます。また、地図上でクルマの位置が把握でき移動がスムーズになります。

エアコン操作

いつでもどこでも
エアコンの始動ができるので、
クルマに乗った瞬間から
車内は快適です。

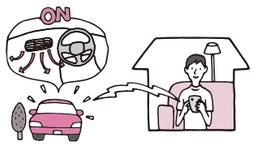

し忘れ通知・操作

ドアロックのし忘れや窓の閉め忘れ時に、
スマートフォンで通知を受け、
ロックや窓閉め操作ができるなど、
お客様の「うっかり」を
「しっかり」サポートします。

クルマを探す

広い駐車場でお客様の
クルマが見つからない。
そんな時に地図上で
位置を確認できます。

※「Honda リモート操作アプリ」のダウンロードが別途必要となります。車種・グレードにより対応可能なメニューが異なります。

追加オプションサービス

■ Honda ALSOK
駆けつけサービス

離れた場所にある
クルマの異常をお知らせ。
ALSOKのガードマンが
現場に急行します。

駐車中のクルマが異常感知するとスマートフォンに通知。クルマから離れている時は緊急サポートセンターを通じ、ALSOKのガードマンが急行。盗難やいたずらに対処します。

■ Honda デジタルキー

スマートフォンが、
クルマのスマートキー
代わりになります。

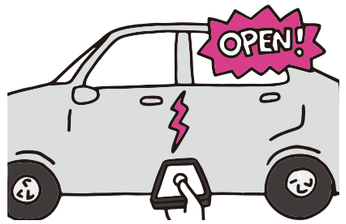

スマートフォンでクルマのドアロック操作、解除やエンジン始動ができます。鍵を持ち歩かずに済み、忘れることもなく便利です。

※通信圏外に移動された際など、一部ご利用できない場合があります。

■ 車内Wi-Fi

車内がWi-Fiスポットに。
長時間の移動でも自宅のような
ネット環境を楽しめます。

スマートフォン、タブレット、ゲーム機等をクルマのWi-Fiに接続。音楽・動画・ゲームが楽しめます。もちろんパソコンでテレワークも可能。通信量は車内のディスプレーで必要な分だけ購入できます。

ワイドスクリーン Honda CONNECT ディスプレー標準付帯

■ Honda パーソナルアシスタント

自然な会話を通じて、
目的地設定や様々な情報を
検索・案内することで、
より快適なドライブを
実現します。

■ Honda アプリセンター

車内で使いやすい
アプリを提供、
お好みのアプリで
楽しさが広がります。

■車内サービス申込

車内のディスプレーからも
Honda Total Care プレミアムの
各種サービスがお申込いただけます。

■ Apple CarPlay、Android Auto™に対応

Apple CarPlay に対応　androidauto

お手持ちのiPhoneまたはAndroid™を、
音声や車内ディスプレーでより安心・快適に楽しめます。

サービスのご利用について

Honda CONNECTディスプレー搭載車

サービス構成・料金

Honda Total Care プレミアムには、基本パックと追加オプションサービス※1があります。

新車はもちろん、中古車でも、初回申込※2から12ヵ月間は
基本パック・追加オプションサービスともに無料でご利用いただけます。※3

Honda Total Care プレミアム		料金（税込）	無料期間
基本パック	緊急サポートセンター •エアバッグ展開時自動通報 •緊急通報ボタン •トラブルサポートボタン　など	月額 550円	基本パック 初回申込から 12ヵ月間 （中古車も対象）
	Honda リモート操作 •エアコン操作 •し忘れ通知・操作 •クルマを探す　など		
追加オプションサービス※1	Honda ALSOK駆けつけサービス	月額 330円	
	Honda デジタルキー	月額 330円	
	車内Wi-Fi	330円 / 1GB	上記期間中 1GB分無料（購入時）

※1 基本パックをお申込いただいたお客様がご利用いただけます。追加オプションサービス単独でのお申込はできません。
※2 初回申込とは、お客様がHonda CONNECTディスプレー搭載車を購入後、初めてHonda Total Care プレミアムに申込することを指します。
※3 基本パック初回申込月の翌月1日から起算し、12ヵ月後の月末まで無料となります。無料期間終了後解約されない場合自動購入となります。車内Wi-Fiは無料容量1GB分を利用後は購入が必要になります。
● Honda アプリセンターは、Honda Total Care プレミアムにお申込いただかなくても、ご利用いただけます。

ご利用までの流れ

Honda Total Care プレミアムのサービスをご利用いただくには、Honda CarsでHonda CONNECTディスプレー搭載車をご購入し、Honda Total Care にご加入いただいた後、会員サイトやアプリを通じて各サービスのお申込をいただく必要があります。

STEP 1
Honda CONNECT
Honda CONNECT ディスプレー 搭載車のご購入

Honda Carsで ご購入

STEP 2
Honda Total Care
Honda Total Care 会員ご加入

Honda Carsで 会員ご加入

STEP 3
Honda Total Care プレミアム
Honda Total Care プレミアムお申込

クレジットカード※4を ご用意の上、お申込

STEP 4
Honda Total Care プレミアム
ご利用 （無料期間開始）

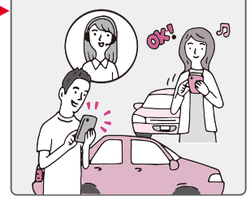

ご利用可能なクレジットカード VISA JCB AMERICAN EXPRESS Diners Club INTERNATIONAL

※4 デビットカード／プリペイドカードはご利用いただけません。

アプリのダウンロード

Honda Total Care アプリ
App Store からダウンロード　Google Play で手に入れよう

Honda リモート操作 アプリ
App Store からダウンロード　Google Play で手に入れよう

※App StoreはApple Inc.のサービスマークです。※Google Playは、Google LLCの商標または登録商標です。

業界最高水準※1のサービスをお届けします！

※1 人と車両に付帯している業界最大のカバー範囲（2019年10月現在、Honda調べ）。JAFへの加入、年会費が必要となります。

Honda JAF ロードサービス

HONDA × JAF

Honda Total Care プレミアムにお申込いただいたお客様には、

Honda JAF ロードサービスのご入会をおすすめします！

Honda JAF ロードサービスにご加入いただくと、会員本人だけでなくご契約車両を利用されるどなたでも、
Honda JAF ロードサービスならではの手厚いサービスを受けることができます。

サービス名			クルマの契約者様が Honda Total Care プレミアムお申込 ＋ Honda JAF ロードサービスご入会の場合			クルマの契約者様が Honda Total Care プレミアムのみ お申込の場合		
			利用者			利用者		
			契約者本人	ご家族や知人など		契約者本人	ご家族や知人など	
				Honda Total Care 加入	Honda Total Care 未加入		Honda Total Care 加入	Honda Total Care 未加入
緊急サポートセンター	緊急通報		○ 消防、警察等への取次			○ 消防、警察等への取次		
緊急サポートセンター	トラブルサポート	ロードサービス 搬送	○ My ディーラーまたは最寄りの Honda Cars※2 まで無料※3（搬送距離無制限）			△ 修理 / 代替を条件に、Myディーラーまたは最寄りの Honda Cars※2 まで無料※3（搬送距離無制限）		✕ 有料
緊急サポートセンター	トラブルサポート	ロードサービス 現場応急	○ パンク修理などの作業時間に関わらず無料			✕ 有料		
緊急サポートセンター	トラブルサポート	ロードサービス 燃料切れ	○ 10L まで／年 1 度無料			✕ 有料		
緊急サポートセンター	トラブルサポート	ロードサービス アフターフォロー（帰宅支援／旅行継続）	○ 搭乗者 1 名につき5万円まで クルマ 1 台あたり10万円まで負担※4			✕ なし		
緊急サポートセンター	トラブルサポート	カーガイド	○ どなたでもご利用いただけます			○	○	✕

Honda JAFロードサービスのご利用は、JAFの入会が条件となります。JAF年会費4,000円/入会金2,000円［新規個人会員入会（1年分）の場合］

※2 最寄りのHonda Carsとは、車両が走行不能となった位置から半径30km以内のHonda Carsを示します　※3 無料となる条件は、車両が走行不能の場合に限ります　※4 レンタカーを使う場合は、入庫可能日までにかかる費用を負担します　●Honda調べ。簡易比較表のため、前提条件は全て記載しておりません。

JAFならではの万全で品質の高いロードサービス！

専門の隊員が日々訓練をし、全国一律のサービスを提供

パンク修理や雪道での スタックなども対応

高速道路上でも後方警戒による、万全の対応を実施

JAFの優待施設もご利用いただけます!

会員優待施設は、
全国約40,000カ所以上！

ファミリーレストラン　アミューズメント施設　映画館　など